

# Concurso

PROVA TEÓRICO-PRÁTICA  
**MÉDICO/NEFROLOGIA**

# Instruções

- A prova teórico-prática de **MÉDICO/NEFROLOGIA** compõe-se de **5 cinco** questões referentes a um caso clínico.
- Será necessário a observação de 3 imagens apresentadas no diapositivo (powerpoint)
- Os candidatos terão o tempo de **20 (vinte minutos)** para responder as questões.
- A EXISTÊNCIA DE RASURA ANULARÁ A RESPOSTA DA QUESTÃO.
- Ao final do tempo total de prova, emitido o sinal, o candidato deve entregar o gabarito ao coordenador de sala.

**Boa prova!**

**Amostra Global – H&E X 100**

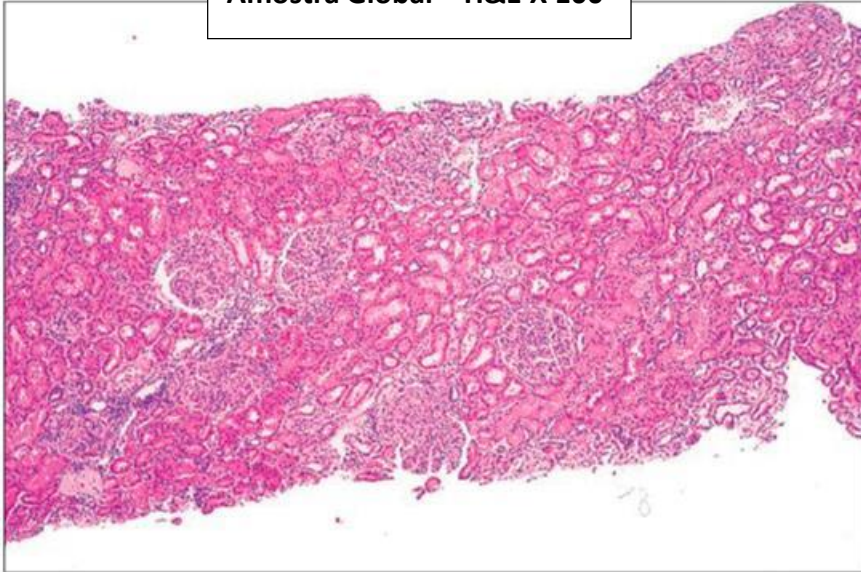

**Interstício – H&E X 250**

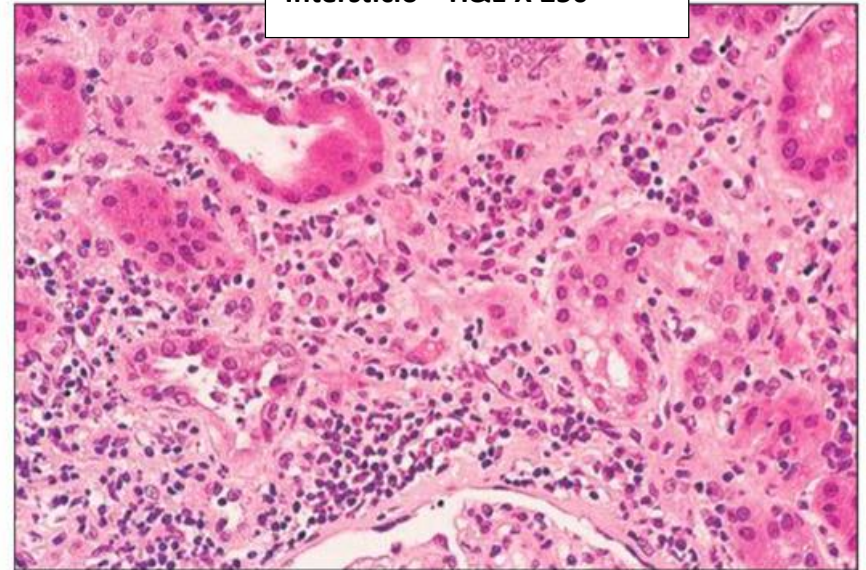

**Glomérulo – H&E X 500**

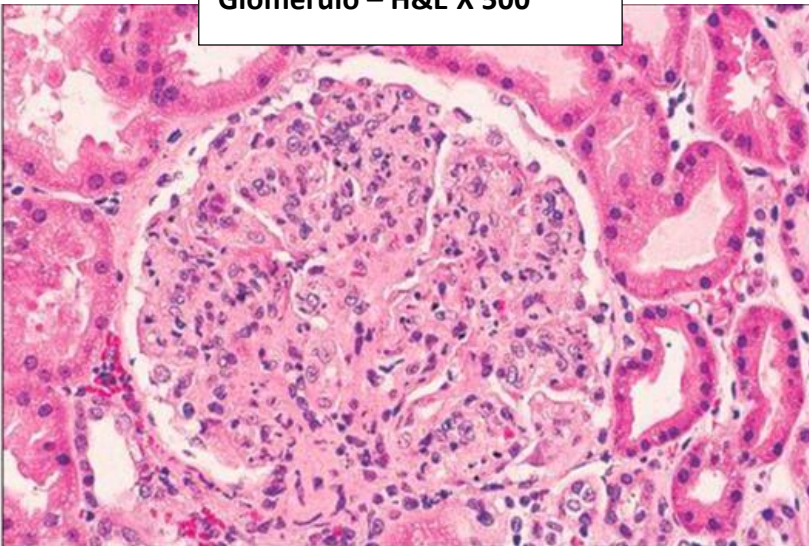

**F I M**